Общество с ограниченной ответственностью
"Технология"

Заказчик: ООО«СЗ «Спарта»

Внесение изменений в "Проект планировки территории жилой застройки в границах 26 микрорайона города Обнинска, шифр 7-11-22-ППТ"

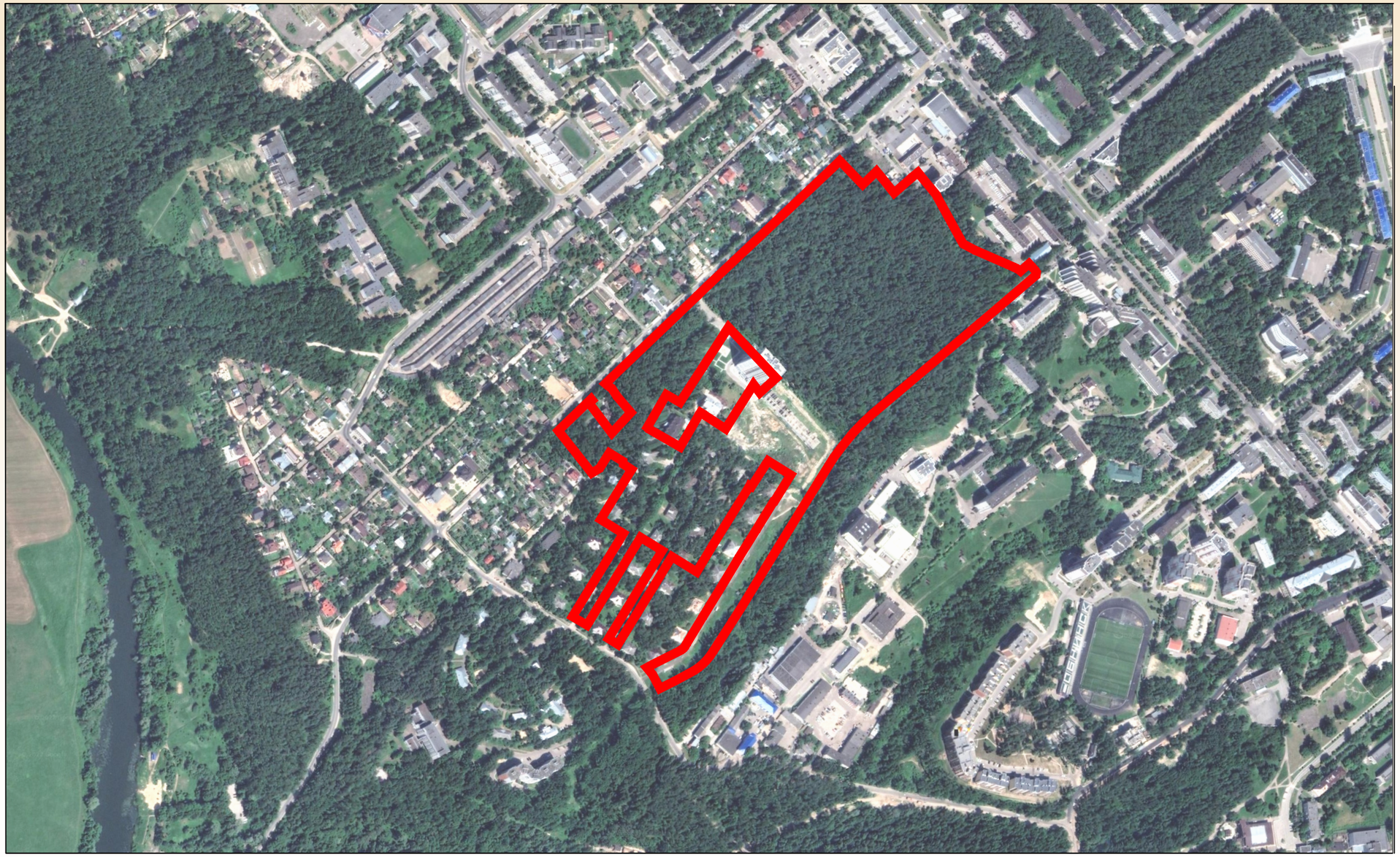

Основная часть, которая подлежит утверждению

2026