



Разбивочный чертеж красных линий. М 1:2000

Ведомость координат точек перелома красных линий

| НОМЕР ТОЧКИ | Координаты | |
|-------------|------------|------------|
| | X | Y |
| 1 | 495783.89 | 1320574.78 |
| 2 | 495963.56 | 1320763.1 |
| 3 | 495923.58 | 1320801.58 |
| 4 | 495869.99 | 1320888.06 |
| 5 | 495656.94 | 1320756.48 |
| 6 | 495745.7 | 1320612.84 |
| 7 | 495650.63 | 1320766.69 |
| 8 | 495940.75 | 1320945.86 |
| 9 | 495915.33 | 1320986.58 |
| 10 | 495625.47 | 1320807.41 |
| 11 | 495620.14 | 1320816.03 |
| 12 | 495910.03 | 1320995.06 |
| 13 | 495862.28 | 1321071.57 |
| 14 | 495607.79 | 1320914.16 |
| 15 | 495601.28 | 1320905.76 |
| 16 | 495580.32 | 1320864.18 |
| 17 | 495596.26 | 1320854.67 |
| 18 | 495970.48 | 1320770.32 |
| 19 | 496030.99 | 1320833.47 |
| 20 | 495999.16 | 1320863.93 |
| 21 | 495976.17 | 1320901.65 |
| 22 | 496093.61 | 1320974.1 |
| 23 | 495924.82 | 1321132.47 |
| 24 | 495863.23 | 1321088.93 |
| 25 | 495954.55 | 1320942.63 |
| 26 | 495877.46 | 1320895.02 |
| 27 | 495931.31 | 1320807.91 |
| 28 | 496037.91 | 1320840.7 |
| 29 | 496131.39 | 1320938.76 |
| 30 | 496101.17 | 1320967.09 |
| 31 | 495995.82 | 1320902.04 |
| 32 | 495993.53 | 1320892.43 |
| 33 | 496007.2 | 1320870.07 |
| 34 | 496143.91 | 1320951.67 |
| 35 | 496322.09 | 1321138.22 |
| 36 | 496120.89 | 1321327.21 |
| 37 | 496117.86 | 1321324.29 |
| 38 | 496091.86 | 1321348.67 |
| 39 | 495960.1 | 1321192.22 |
| 40 | 495946.37 | 1321177.66 |
| 41 | 495927.69 | 1321159.94 |
| 42 | 495958.18 | 1321131.35 |
| 43 | 495955.44 | 1321128.44 |
| 44 | 496334.41 | 1321151.37 |
| 45 | 496482.81 | 1321308.12 |
| 46 | 496248.62 | 1321509.75 |
| 47 | 496117.83 | 1321354.48 |
| 48 | 496107.31 | 1321367.01 |

- Условные обозначения:
-  - граница планируемой территории
 -  - красные линии планируемые
 -  - поворотная точка красной линии с номером

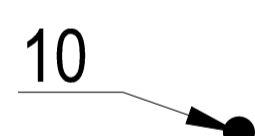
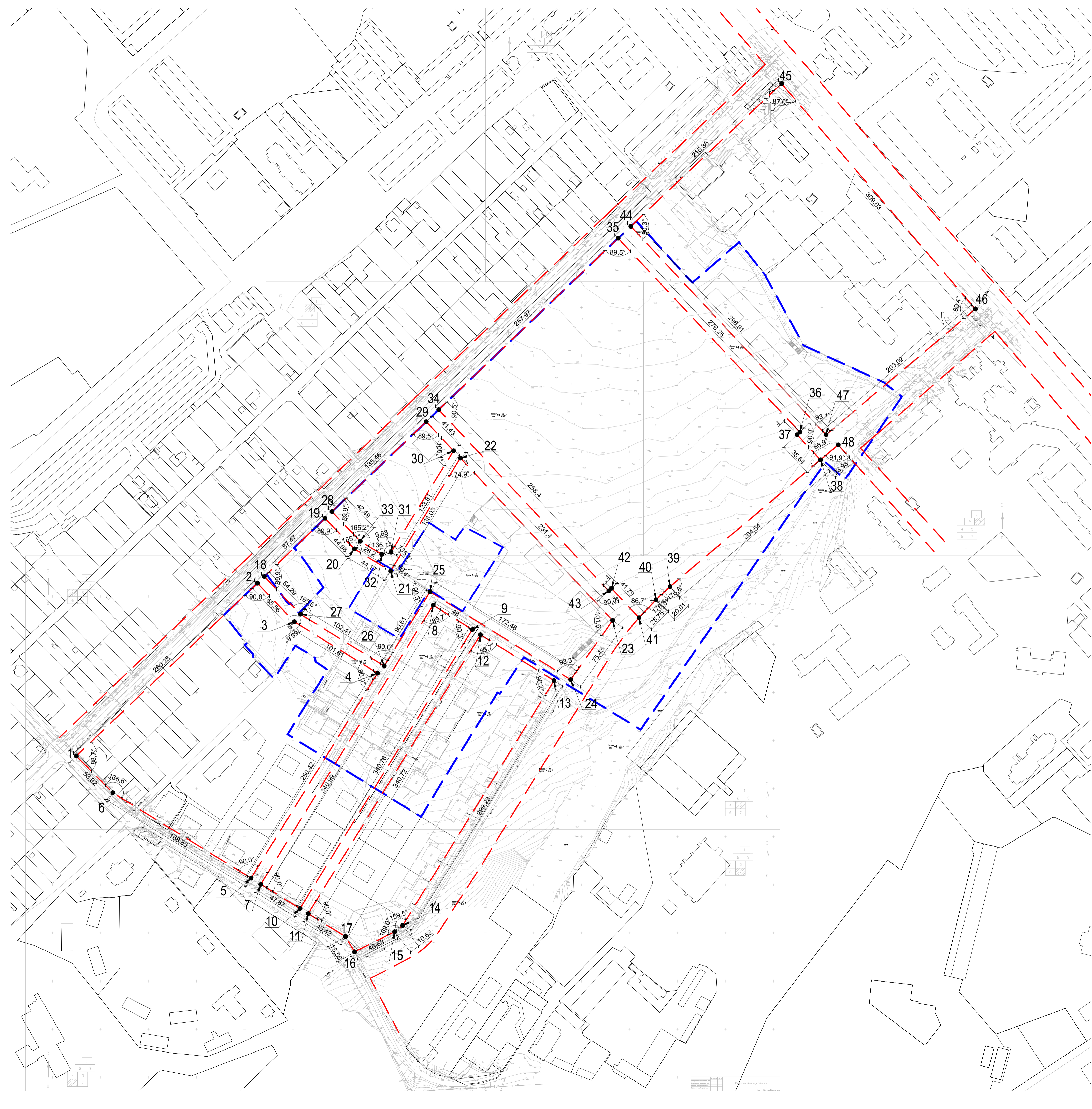

| | | | | | | |
|---|----------|----------------|--------|------------------|------|--------|
| Заказчик: ООО "СберСтройИнвест" | | | | ППТ - 120 | | |
| Проект: Проект планировки застроенной территории г.Обнинска в границах 26 микрорайона | | | | | | |
| Имя | Коп. уч. | Лист | № док. | Подпись | Дата | |
| ГИП | | Защипин И.В. | | | | |
| Архитектор | | Ярыгина Л.В. | | | | |
| Архитектор | | Савельева Ю.Л. | | | | |
| Архитектор | | Астафуров И.А. | | | | |
| Проверил | | | | | | |
| Раздел: Материалы по обоснованию (обосновывающая часть) | | | | Статус | Лист | Листов |
| | | | | ППТ | | |
| Чертеж: Разбивочный чертеж красных линий. М 1:2000 | | | | ООО "Аузапроект" | | |

Составлено
Имя, № докум.
Лист и дата
Взам. инв. №